

財團法人創世社會福利基金會

<113 年 植愛>

募得款使用情形暨服務成果報告書

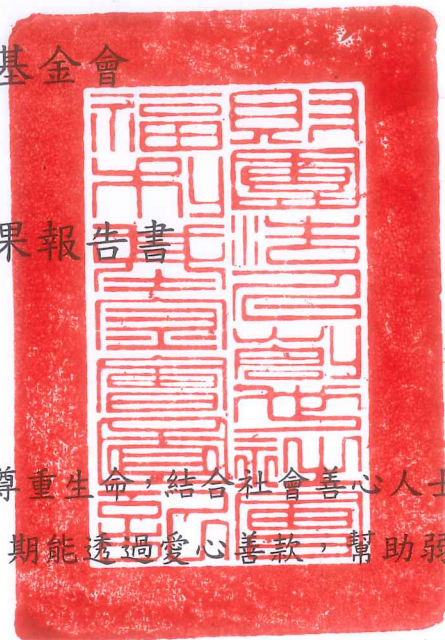

- 一、 辦理名稱：113 年「植愛」
- 二、 許可文號：衛部救字第 1121364733 號
- 三、 辦理目的：本會秉忱惻隱之理念，維護人道，尊重生命，結合社會善心人士，透過愛心捐款，籌募常年服務經費，期能透過愛心善款，幫助弱勢獲得更優質的照顧與服務。
- 四、 辦理時間：
 - 募款活動期間：自 113 年 1 月 01 日起至 113 年 12 月 31 日止
 - 財物使用期間：自 113 年 1 月 01 日起至 114 年 06 月 30 日止
- 五、 辦理地點：全台
- 六、 勸募活動期間收入及支出

項目	收入
募款收入 (113/01/01 ~ 113/12/31)	260,239,780
利息收入	54
收入總計	260,239,834

支出			
項目	募得款項支應金額	本會自籌支應	合計
勸募活動必要支出			
(一)募款實體活動費用	4,642,832	0	4,642,832
(二)義工活動費	33,230	0	33,230
(三)差旅費	157,441	0	157,441
(四)勸募雜支	278,963	0	278,963
勸募活動必要支出小計	5,112,466	0	5,112,466

社會福利財物支出			
(一)植物人服務	251,806,657	1,144,431	252,951,088
(二)老人服務	142,855	0	142,855
(三)寒士服務	3,177,856	0	3,177,856
社會福利財務支出小計	255,127,368	1,144,431	256,271,799
支出合計數	260,239,834	1,144,431	261,384,265

淨收入\$260,239,834-支出\$261,384,265=-\$1,144,431(本會自籌支出)

淨收入	
募款收入	260,239,780
利息收入	54
支出	260,239,834
本會自籌支出	1,144,431
合計	0

七、辦理情形：

(一)執行植物人服務：植物人入住安養院及到植物人宅服務

1. 安養植物人及近似植物人狀態者：全台共 17 所植物人安養院，由專業護理人員 24 小時三班制妥善照料日常生活，包括翻身、拍背、沐浴清潔、灌食、復健服務等，生病時協助就醫，並提供喪葬補助等，自 113 年 1 月至 113 年 12 月共服務 283,323 人日次，期望讓這群有口不能言者獲得妥善照顧，同時也讓其家庭舒緩經濟及照顧的壓力
2. 到植物人宅服務：由護理師、社工員與社區服務員免費到家服務植物人與近似植物人狀態之臥床老人，提供護理服務及照護知能指導、原床泡澡、社會福利資源諮詢及轉介、心理關懷與支持服務等，自 113 年 1 月至 113 年 12 月共服務 60,342 人次。

(二)老人服務：提供電話問安關懷及慰藉獨居老人，防範意外，自 113 年 1 月至 113 年 12 月共服務 35,612 人次

(三)寒士服務：

- 1、提供維生食物，每日供應午晚兩餐，或發放麵包、泡麵乾糧、夜間訪問發餐服務，讓寒士得以維持基本的溫飽，共計服務 61,038 人次。
- 2、提供寒士潔身沐浴、洗衣場所，發放清潔用品、安排義剪助保持衛生清潔，共計服務 15,669 人次。

- 3、提供冬衣禦寒及夜宿安置，共計服務 3,012 人次。
- 4、協助就醫、安排義診及到站護理、輔導就業等助寒士，並提供三節關懷慰問，共計服務 2,903 人次。
5. 因新冠肺炎及流感仍頻傳確診案例，辦桌圍爐仍有群聚風險，但連續 34 年的「寒士吃飽 30」社會愛心運動，不能中斷。為求香火不斷，愛不落空，2025 年仍採「送禮到家」，將【植愛年禮與祝福紅包】親送到弱勢家庭，在過年前夕，感受社會溫暖。共計服務 1,704 人。

植物人安養服務

為院民灌食



更換尿布維持清潔衛生



牙醫為院民洗牙



社區融合帶院民外出曬太陽

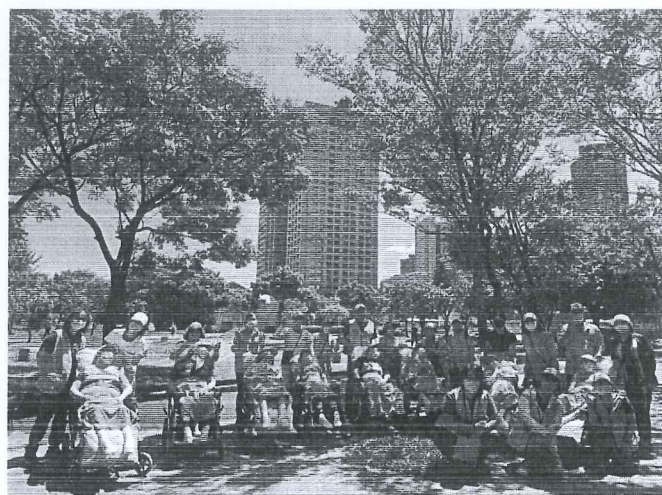

鼻胃管灌食



專業團隊為院民進行肢體復健

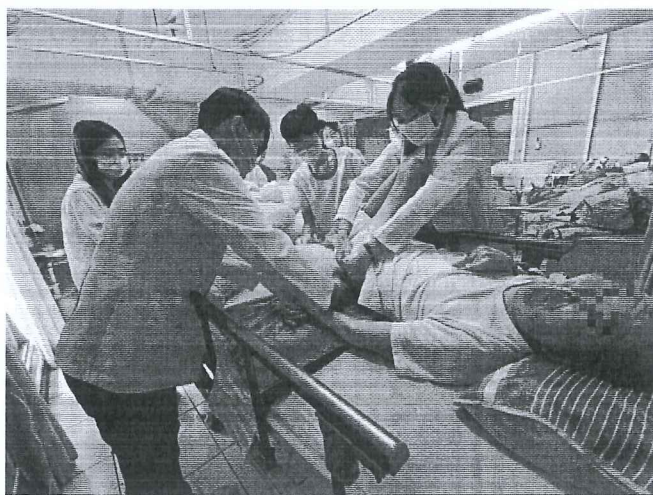

為院民翻身拍背扣痰



為院民閱讀進行感官刺激



到植物人宅服務

協助原床泡澡



協助衛生清潔



協助物資



關懷訪視提供家屬心理支持



老人電話問安關懷



第35屆寒士吃飽30-送禮到家

植愛年禮與應急紅包

與貴賓一起送禮到家



送禮到家



寒士常年服務

寒士防飢服務-發餐



寒士三節活動-端午義剪



發放生活物資



夜訪送禮到家

